

En 2020, les modalités de collecte de la taxe d'apprentissage ont évolué dans le cadre de la Loi « Avenir professionnel » du 5 septembre 2018.

**L'Institution Saint-Aspais reste bénéficiaire de la taxe d'apprentissage.**

**En 2022, comme en 2021, la part des 13% de votre taxe d'apprentissage pourra être fléchée vers notre établissement.**

**NOTRE ETABLISSEMENT A BESOIN DE VOTRE CONTRIBUTION**

La taxe d'apprentissage que l'Institution Saint-Aspais peut recevoir est comprise dans la nouvelle Contribution Unique à la Formation Professionnelle et à l'Alternance (CUFPA) qui regroupe :

- Financement de la formation professionnelle : 1 % pour les entreprises de plus de 11 salariés (0.55% en dessous)
- Taxe d'apprentissage : 0,68 % de la masse salariale (et toujours 0,44 % en Alsace-Moselle).

La réforme 2020 : le nouveau « barème », appelé Solde de la taxe d'apprentissage correspond à 13 % de la T.A. Ces fonds sont destinés à des dépenses libératoires effectuées par l'entreprise.

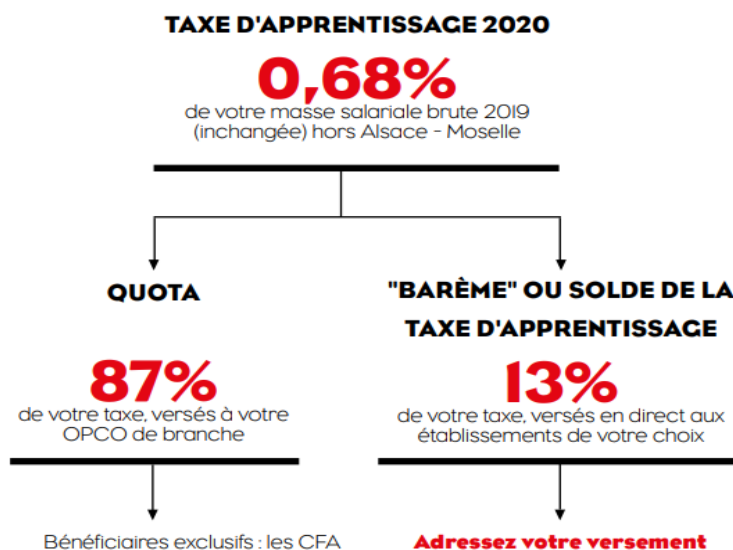

L'Institution Saint-Aspais est habilitée à recevoir votre versement de Taxe d'Apprentissage avec le code UAI : 0771238C et pour les formations suivantes :

***B.T.S.***

- S.I.O. (Services Informatiques aux Organisations)
- C.G. (Comptabilité et Gestion)

***Baccalauréat Professionnel***

- E.C.P. (Esthétique Cosmétique Parfumerie)
- Commerce
- SN (Systèmes Numériques)

***Baccalauréat Technologique  
STMG***

- Gestion et Finance
- Mercatique
- Ressources Humaines et Communication
- Systèmes d'Information et de Gestion

En 2022, vous affectez directement votre versement à l'Institution Saint-Aspais sans passer par un intermédiaire.

- Entre le 1<sup>er</sup> janvier 2022 et le 31 mai 2022

Il n'y a pas de document fiscal de versement spécifique hormis le bordereau de versement de l'opérateur de compétence lié à votre branche d'activité.

**Vous pouvez utiliser le bordereau du lycée pour accompagner votre versement.  
Il rassemble toutes les informations concernant votre versement.**

Adressez-le à

- **Taxe d'Apprentissage  
Institution Saint-Aspais  
36, rue Saint-Barthélemy  
CS 20179 – 77007 MELUN Cedex  
Tél. : 01.60.56.59.59**

*Nous vous ferons parvenir au plus tôt un accusé de réception de votre versement.*

*Les versements peuvent être réalisés en nature.*

*Notre établissement peut recevoir des matériels et équipements s'ils sont utiles à nos activités d'enseignement.*

**NB : Attention : les OPCO ne collectent pas la part de taxe d'apprentissage de 13%, que vous pouvez verser à notre établissement.**

**Outre l'importante contribution financière que représente cette part de 13 % pour notre établissement, elle permet d'encourager les échanges et le dialogue avec les entreprises et les futurs employeurs leurs permettant ainsi d'aider les établissements d'enseignements techniques et professionnels ainsi que leur politique de formation professionnelle....**

**Il s'agit du dernier versement direct des entreprises vers les établissements scolaires. En 2023, la part des 13 % sera collectée par l'URSSAF qui transmettra les versements à la Caisse des Dépôts et Consignation pour en assurer le reversement aux établissements désignés par les entreprises.**

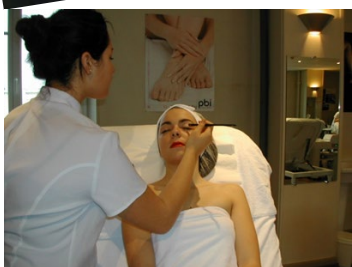
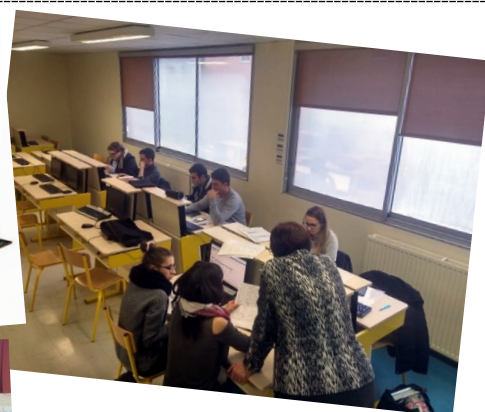

**OGEC de l'Institution Saint-Aspais**

**36, rue Saint-Barthélemy – CS 20179 - 77007 MELUN CEDEX - Tél. : 01 60 56 59 59 -**

**Courriel : [secretariat@lycee-st-aspais.org](mailto:secretariat@lycee-st-aspais.org) - site : [www.lycee-st-aspais.org](http://www.lycee-st-aspais.org)**

**N° SIRET : 353 191 455 00016**

**LYCEE SAINT-ASPAIS  
VERSEMENT TAXE APPRENTISSAGE 2022**

| <b>VOTRE ENTREPRISE</b>  |  |   |                     |            |                   |
|--|--|---|---------------------|------------|-------------------|
| RAISON SOCIALE :   |  | PERSONNE A CONTACTER                      |                     |            |                   |
| ADRESSE :  |  | NOM PRENOM :                              |                     |            |                   |
|  |  | Courriel :                                |                     |            |                   |
|  |  | Tél :                                     |                     |            |                   |
| N° SIRET   |  | Cachet de l'entreprise                    |                     |            |                   |
| <b>VOTRE ENTITE GESTIONNAIRE OU CABINET COMPTABLE</b>  |  |   |                     |            |                   |
| Raison sociale   |  | Ville :                                   |                     |            |                   |
| Adresse :  |  | Courriel :                                |                     |            |                   |
| CP :   |  | Tél :                                     |                     |            |                   |
| CONTACT :  |  |   |                     |            |                   |
| <b>VOTRE VERSEMENT</b>   |  |   |                     |            |                   |
| Masse salariale brute 2021<br>(Base cotisation URSSAF)   |  |   |                     |            |                   |
| Calcul de votre versement au<br>Lycée Saint-Aspais de Melun<br>(Masse salariale brute *0,68% * 13 %)         |  |   |                     |            |                   |
| <b>VOTRE REGLEMENT</b>   |  |   |                     |            |                   |
| Votre mode de règlement :  |  | DATE LIMITE : 31 MAI 2022                 |                     |            |                   |
| Chèque :   | A libeller à l'ordre de l'OGEC DE L'INSTITUTION SAINT-ASPAIS |   |                     |            |                   |
| <b>Virement :</b>  | <b>Banque</b>  | <b>Guichet</b>                            | <b>N° de Compte</b> | <b>Clé</b> | <b>Devise</b>     |
|  | 30087  | 33850                                     | 00010293701         | 95         | EUR               |
| <b>IBAN (International Bank Account Number)</b>  |  | <b>BIC (Bank Identifier Code)</b>         |                     |            |                   |
| FR76   | 3008   | 7338                                      | 5000                | 0102       | 9370 195 CMCIFRPP |
| <b>Domiciliation :</b>   |  | <b>CIC AGENCE DE MELUN CARNOT</b>         |                     |            |                   |
| <b>Titulaire du Compte :</b>   |  | <b>OGEC DE L'INSTITUTION SAINT-ASPAIS</b> |                     |            |                   |
|  |  | <b>36 RUE SAINT-BARTHELEMY</b>            |                     |            |                   |
|  |  | <b>77000 MELUN</b>                        |                     |            |                   |
| <b>REGLEMENT A RENVOYER</b>  |  |   |                     |            |                   |
| Taxe d'Apprentissage<br>Institution Saint-Aspais<br>36, rue Saint-Barthélemy<br>CS 20179 – 77007 MELUN Cedex |  |   |                     |            |                   |
| <b>EN MENTIONNANT LE CODE UAI : 0771238C</b>   |  |   |                     |            |                   |

**OGEC de l'Institution Saint-Aspais**

36, rue Saint-Barthélemy – CS 20179 - 77007 MELUN CEDEX - Tél. : 01 60 56 59 59 -

Courriel : [secretariat@lycee-st-aspais.org](mailto:secretariat@lycee-st-aspais.org) - site : [www.lycee-st-aspais.org](http://www.lycee-st-aspais.org)

N° SIRET : 353 191 455 00016